

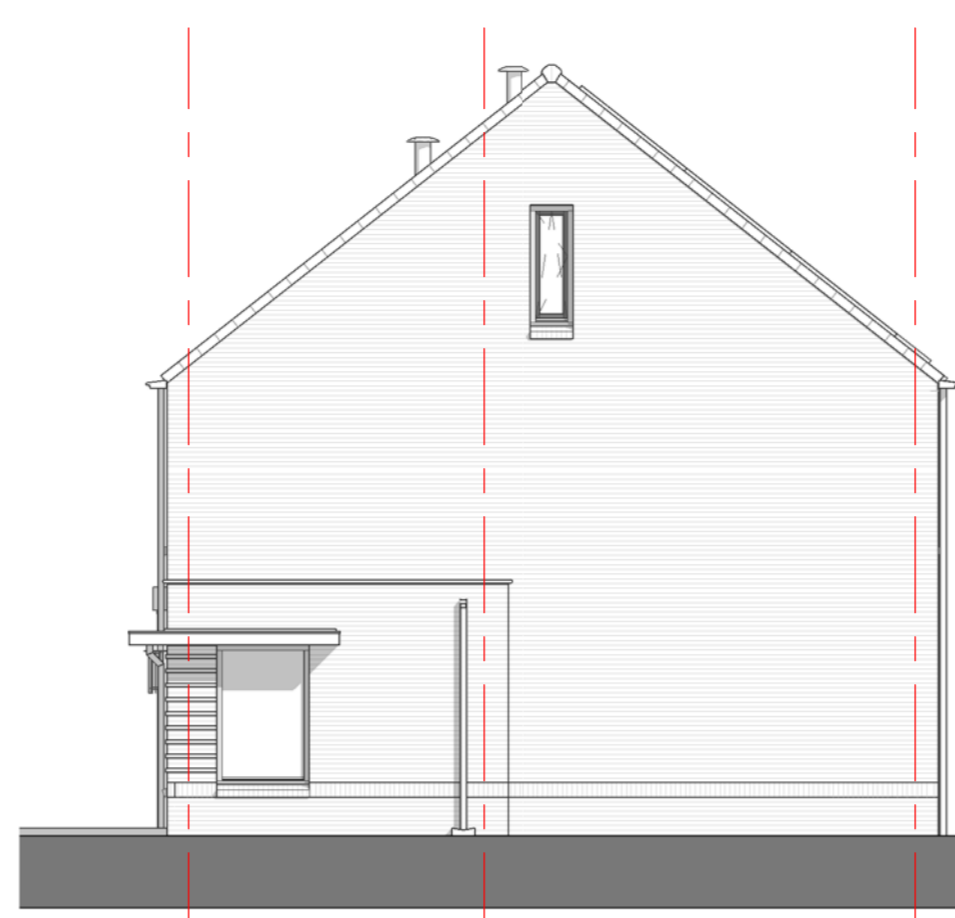

Voorgevel Blok A.1  
schaal 1 : 100

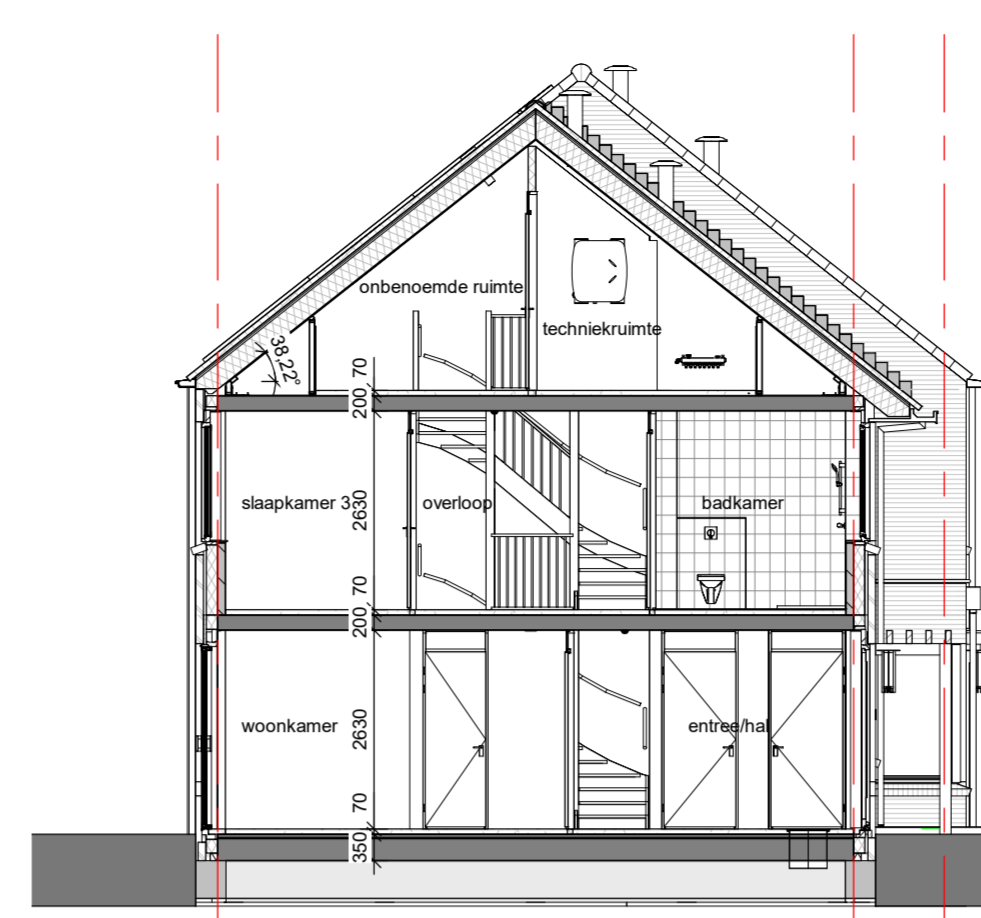

Rechter zijgevel Blok A.1  
schaal 1 : 100



Doorsnede A.1-A  
schaal 1 : 100

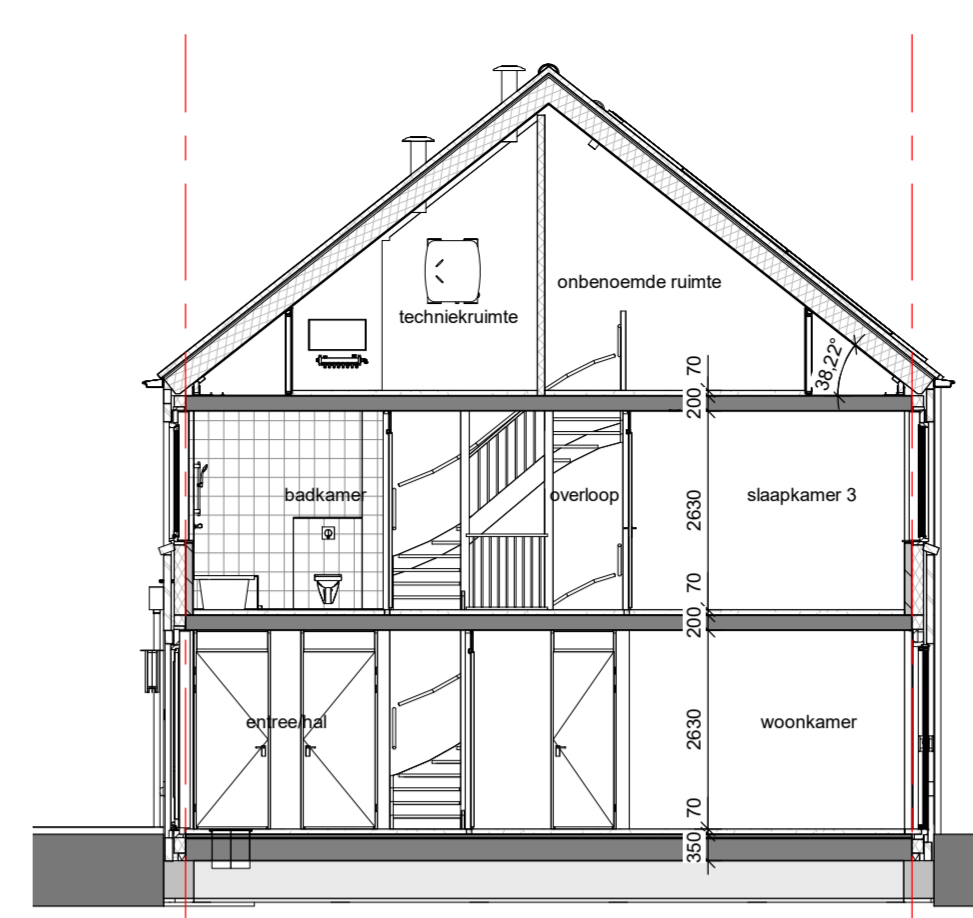

Doorsnede A.1-B  
schaal 1 : 100



Achtergevel Blok A.1  
schaal 1 : 100

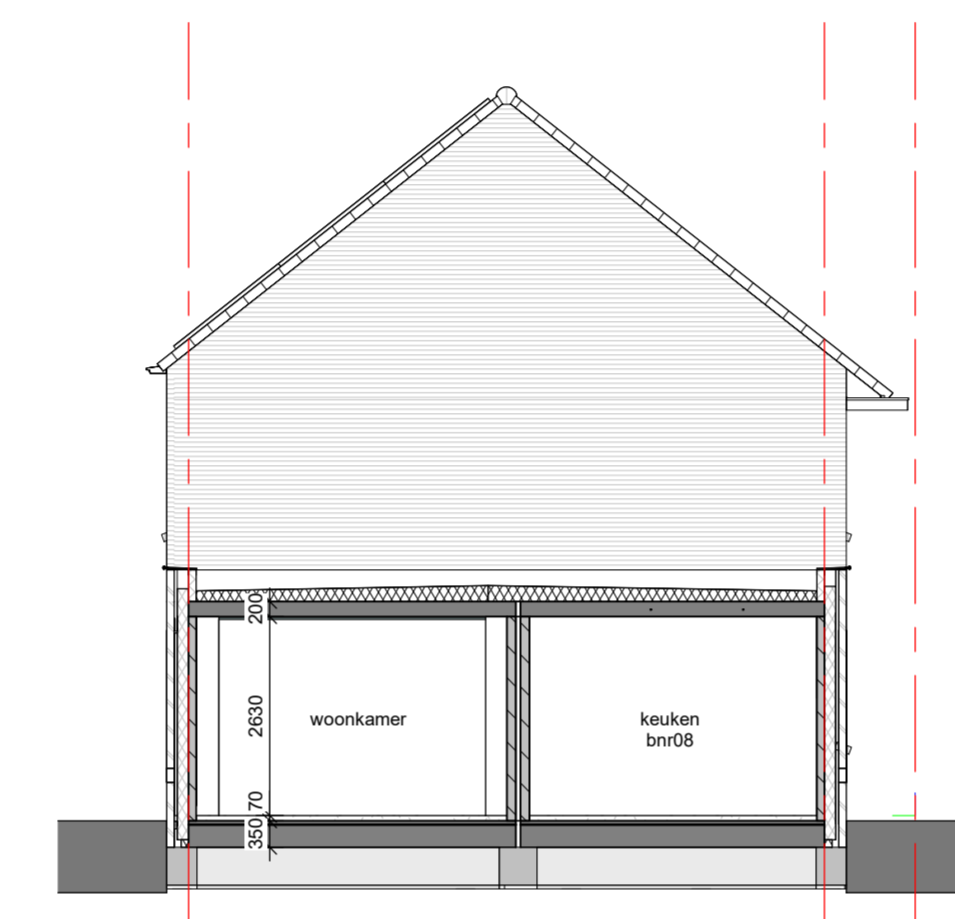

Linker zijgevel Blok A.1  
schaal 1 : 100

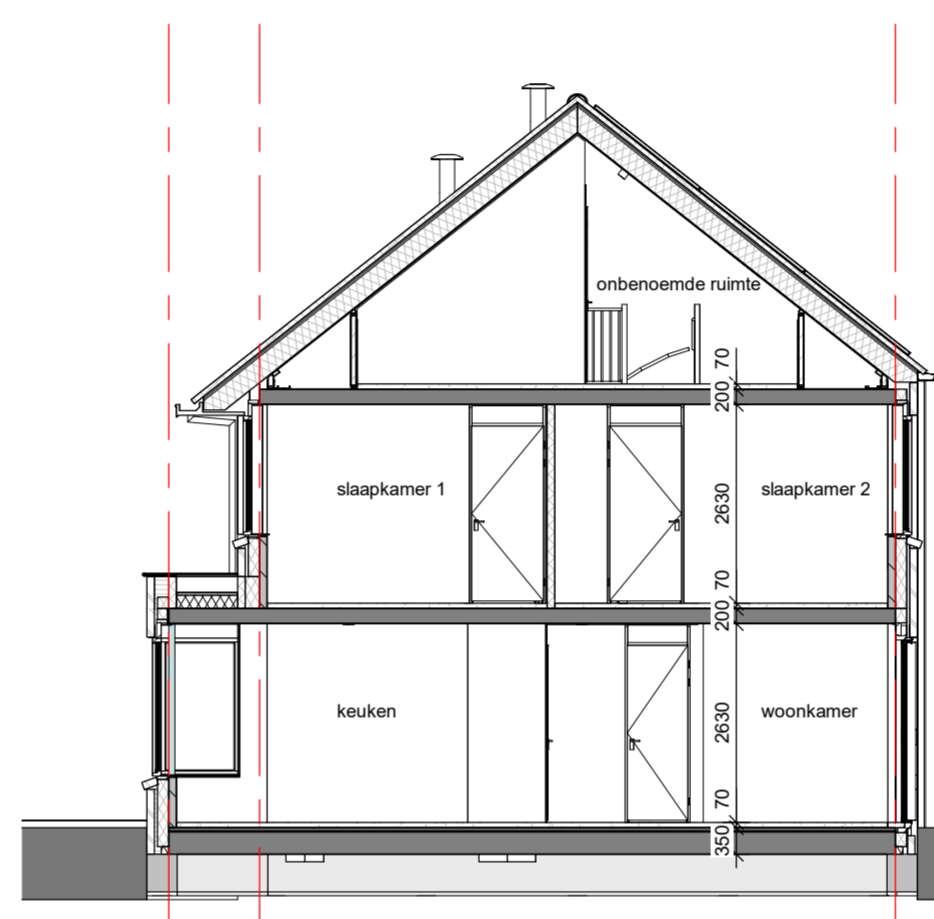

Doorsnede A.1-C  
schaal 1 : 100

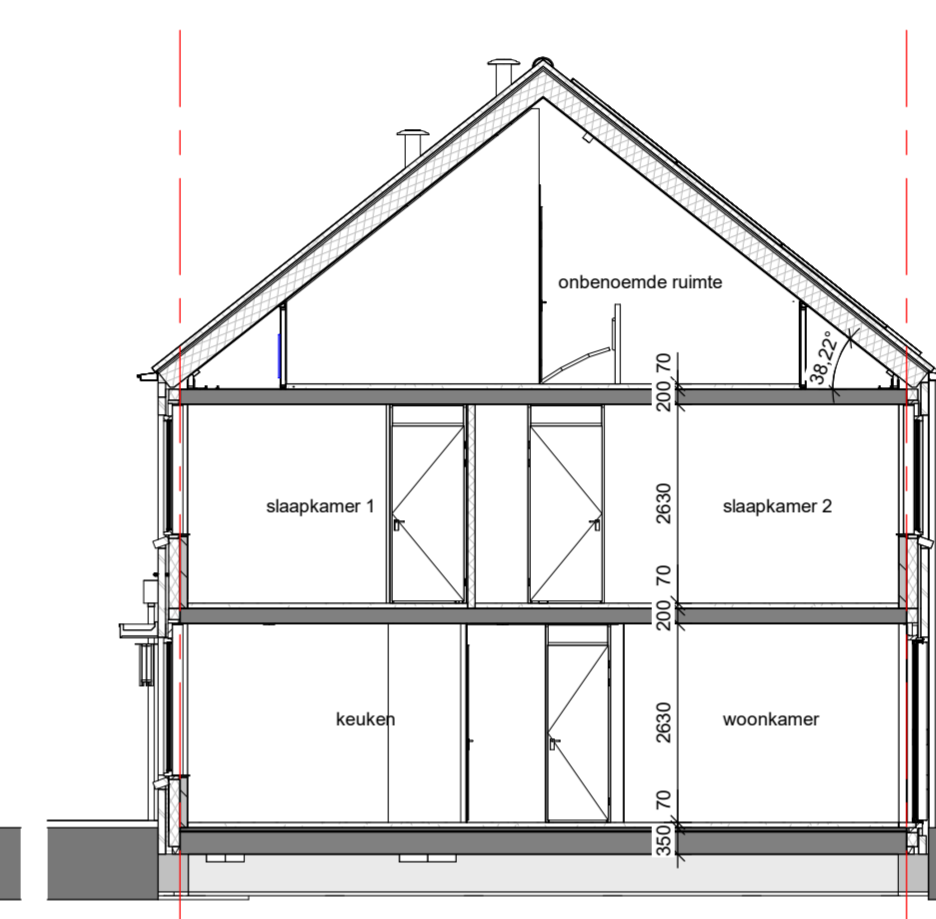

Doorsnede A.1-D  
schaal 1 : 100

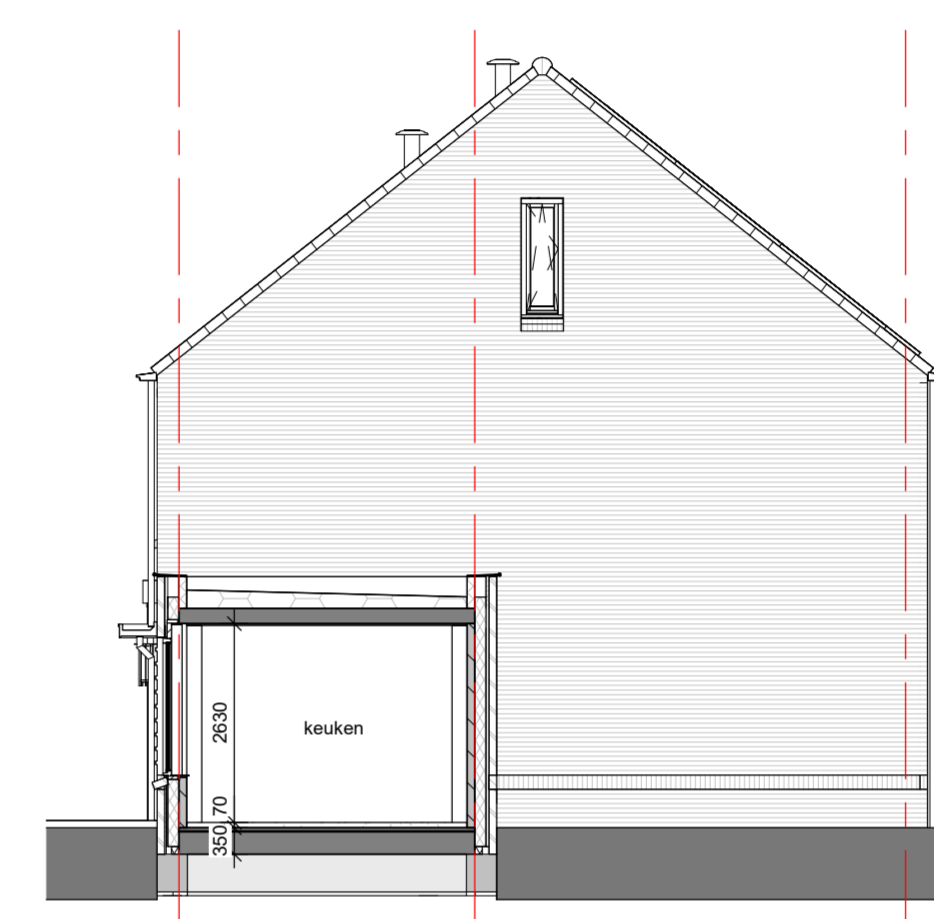

Doorsnede A.1-E  
schaal 1 : 100

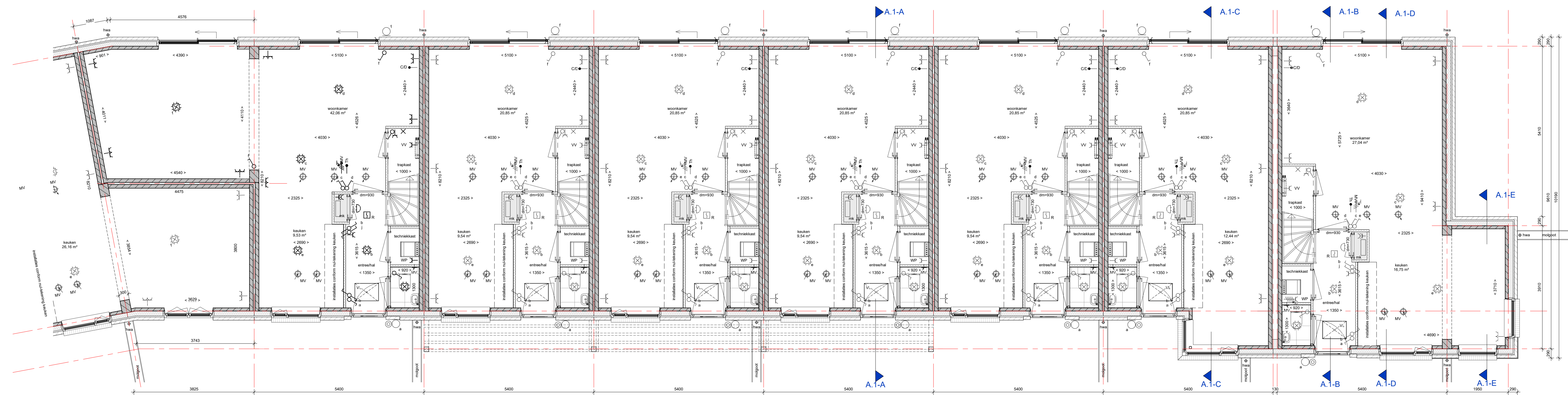

Begane grond Blok A.1  
schaal 1 : 50

### Renvooi

De maatvoering en plaatsbepaling van de installatievoorzieningen op deze tekening zijn indicatief, er kunnen geen rechten aan ontleend worden

### Bouwkundig

	metselwerk		betonvloer (volgens opgave constructeur)
	isolatie, type en Rc waarde zie Epc berekening		zandcementvloer 50/60/70mm vloertegels
	kalkzandsteen (afmetingen volgens constructeur)		binnendeurkozijn met bovenlicht = bovenlicht gevuld met paneel deurmaat 930mm
	cellenbeton 70/100mm		deurmaat 930mm
	geïsoleerde kap, Rc volgens Epc berekening		vloerluis
	dakpannen		wasmachine opstelplaats
	plattendakisolatie		wasdroger opstelplaats

### Elektra

	230V aansluitpunt		Beldrukker
	400V aansluitpunt		Roekmelder
	werkschakelaar 400V PV-installatie		Enkelpolige Schakelaar
	Aansluitpunt wandlicht		Serie Schakelaar
	Verlichtingsarmatuur		Wissel Schakelaar
	Centraal aardpunt		Leiding, bedraad
	Enkelvoudige WCD		Meterkast
	Enkelvoudige WCD tbv badkamer radiator		Bel
	Dubbelvoudige WCD verticaal (ovale inbouwdoos)		aansluiting TV en Data

### Verwarming

	elektrische radiator (BKK)		warmtepomp
	voerverwarmings verdeler		
	th thermostaat		

### Ventilatie- en luchtbehandeling

	WTW unit		afzuigpunt mechanische ventilatie in muur
	toevoerpunt mechanische ventilatie in muur		afzuigpunt mechanische ventilatie op plafond
	MV mechanische ventilatie		toevoerpunt mechanische ventilatie op plafond
			ventilatievoorziening

### Water en fecaliën

	hemelwaterafvoer		Blokaanduiding
	standleiding		Berging
	buitenkraan		Perceel



**DURA VERMEER**  
Natuurlijk van aanpak

Dura Vermeer Bouw Zuid BV  
Postbus 5009  
5201 GB 't Hartgravenbosch  
Telefoon: (073) 528 89 11  
E-mail: info.dvz@dura-vermeer.nl

tek. nr : **VK\_A1\_0** fase : **Verkoop**  
gezien : WH datum : 14-07-2023  
getekend : GvR gewijzigd : 08-10-2023  
afmeting : A1+2 wplpnummer : 03

project : **GrooteWielen\_Veld3a**  
onderdeel : **BLOK A - BEGANE GROND, GEVELS EN DOORSNEDEN**

schaal : 1:50/1:100  
status : Definitief  
projectnummer : 50210340  
13-10-2023 11:28:31